

RENDICION ACADEMICA PUBLICA 2022

MARZO 2023.



COLEGIO TIERRA DEL FUEGO

RENDIMIENTO ESCOLAR 2022

RENDIMIENTO ESCOLAR

Año 2022

Nombre del Establecimiento: COLEGIO TIERRA DEL FUEGO Región: DE VALPARAÍSO
 Dirección/Localidad: AVENIDA VALPARAISO Comuna: QUILLOTA
 E-mail: COLEGIO@COLEGIOTIERRADELFUEGO.CL Teléfono: 2316106
 Rol de Base de Datos: 14671-4

110 - Enseñanza Básica	TOTAL HOMBRES							
	1° básico	2° básico	3° básico	4° básico	5° básico	6° básico	7° básico	8° básico
Matrícula Final	34	37	43	30	36	32	32	26
Retirados	0	2	3	0	4	1	1	0
Promovidos	34	34	40	30	32	31	31	26
Reprobados	0	1	0	0	0	0	0	0

110 - Enseñanza Básica	TOTAL MUJERES							
	1° básico	2° básico	3° básico	4° básico	5° básico	6° básico	7° básico	8° básico
Matrícula Final	41	40	32	44	41	42	42	46
Retirados	3	3	0	2	1	1	2	0
Promovidos	38	36	31	42	40	41	40	44
Reprobados	0	1	1	0	0	0	0	2

RENDIMIENTO ESCOLAR

Año 2022

Nombre del Establecimiento: COLEGIO TIERRA DEL FUEGO Región: DE VALPARAÍSO
 Dirección/Localidad: AVENIDA VALPARAISO Comuna: QUILLOTA
 E-mail: COLEGIO@COLEGIOTIERRADELFUEGO.CL Teléfono: 2316106
 Rol de Base de Datos: 14671-4

310 - Enseñanza Media Humanista-Científica niños y jóvenes	TOTAL HOMBRES			
	1° medio	2° medio	3° medio	4° medio
Matrícula Final	31	39	41	29
Retirados	4	3	2	1
Promovidos	26	36	39	28
Reprobados	1	0	0	0

310 - Enseñanza Media Humanista-Científica niños y jóvenes	TOTAL MUJERES			
	1° medio	2° medio	3° medio	4° medio
Matrícula Final	45	38	34	29
Retirados	0	2	4	0
Promovidos	45	36	30	29
Reprobados	0	0	0	0

PROGRAMA PIE 2022.

Nomina Postulados – Excedentes PIE Logros plan Anual

Resumen cuantitativo:

Alumnos permanentes	logrado	Medianamente logrado	No logrado	Sin información
49	27	16	5	1

Alumnos Transitorios	logrado
81	81 alumnos y alumnas aclarando que son logros del plan de trabajo asociado al currículo curso. Son alumnos sin adecuaciones No hay repitencias.

Total atenciones PIE Permanentes/transitorios Postulados y excedentes	Retirados/egresados
130	14
Total para 2023	116

Egresados	cantidad
permanentes	4
Transitorios	5
total	9

Casos especiales	curso	condición
5	6BV/ 1BV/1BA/3MA/3MA	PERMANENTE.

Retirados	Condición	curso
4	PERMANENTE	BA /6BA/7BV/1MV/2MV

ACCIONES AREA SOCIAL

- 8 Derivaciones Red De Infancia.
- 24 Estudiantes Institucionalizados.
- 33 Causas Tribunal de Familia.
- 19 Familias Apoyo Socioeconómico.
- 8 instituciones externas – trabajo colaborativo.
- 65 Alumnos/as Focalizados.

FOCALIZADOS 2022 - 2023



COLEGIO TIERRA DEL FUEGO

MEDIDAS DISCIPLINARIAS	
12 ESTUDIANTES	PRECONDICIONALES 2022 - 2023
6 ESTUDIANTES	CONDICIONALES 2022 - 2023

FOCALIZADOS POR EQUIPO DE CONVIVENCIA ESCOLAR E INSPECTORÍA GENERAL	
11 ESTUDIANTES	ESTUDIANTES DE KINDER A 3º BÁSICO 2023
24 ESTUDIANTES	ESTUDIANTES DE 4º BÁSICO A 7º BÁSICO 2023
61 ESTUDIANTES	ESTUDIANTES 8º BÁSICO-4º MEDIO 2023

JUNAEB 2022	556
JUNAEB 2023	596

PRORETENCION	
2022	91 ESTUDIANTES
2023	88 ESTUDIANTES

PRIORITARIOS	
2022	711 ESTUDIANTES
2023	625 ESTUDIANTES

MATRICULA 2022	1021
RETIRADOS 2022	56
EGRESADOS 2022	58



**INFORME EVALUACIÓN DIA
CIERRE DICIEMBRE 2022.
AGENCIA DE LA CALIDAD**





Porcentaje de estudiantes de cada nivel de logro en Evaluación Cierre Lectura 2022

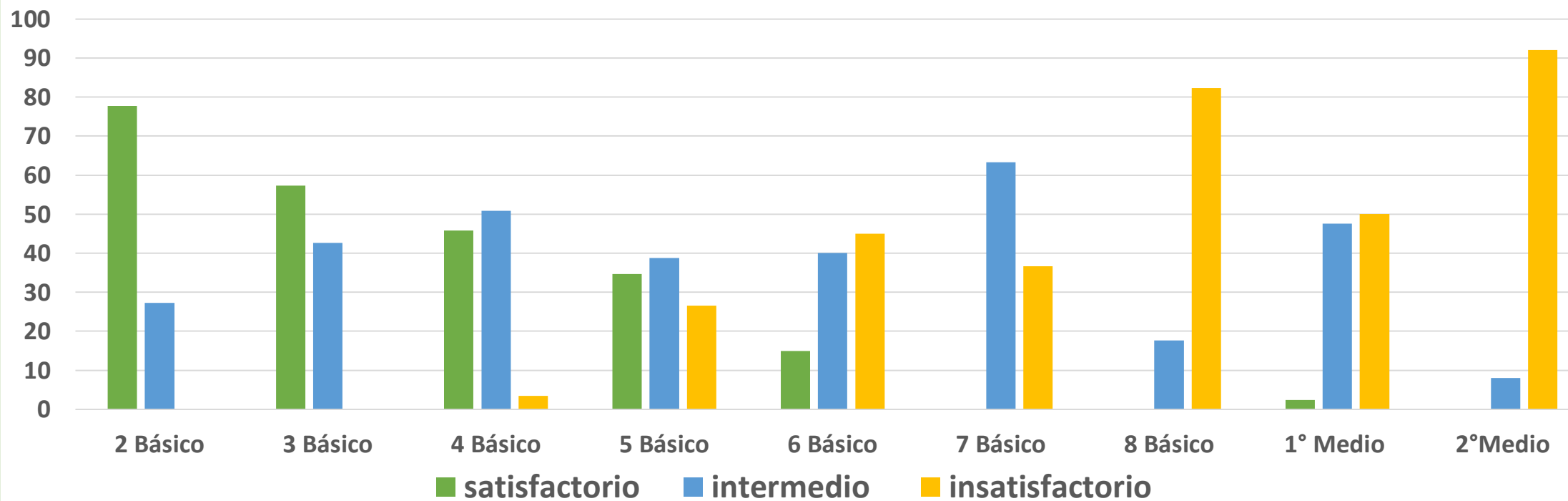



Porcentajes de estudiantes de cada nivel logro Evaluación cierre Matemática 2022

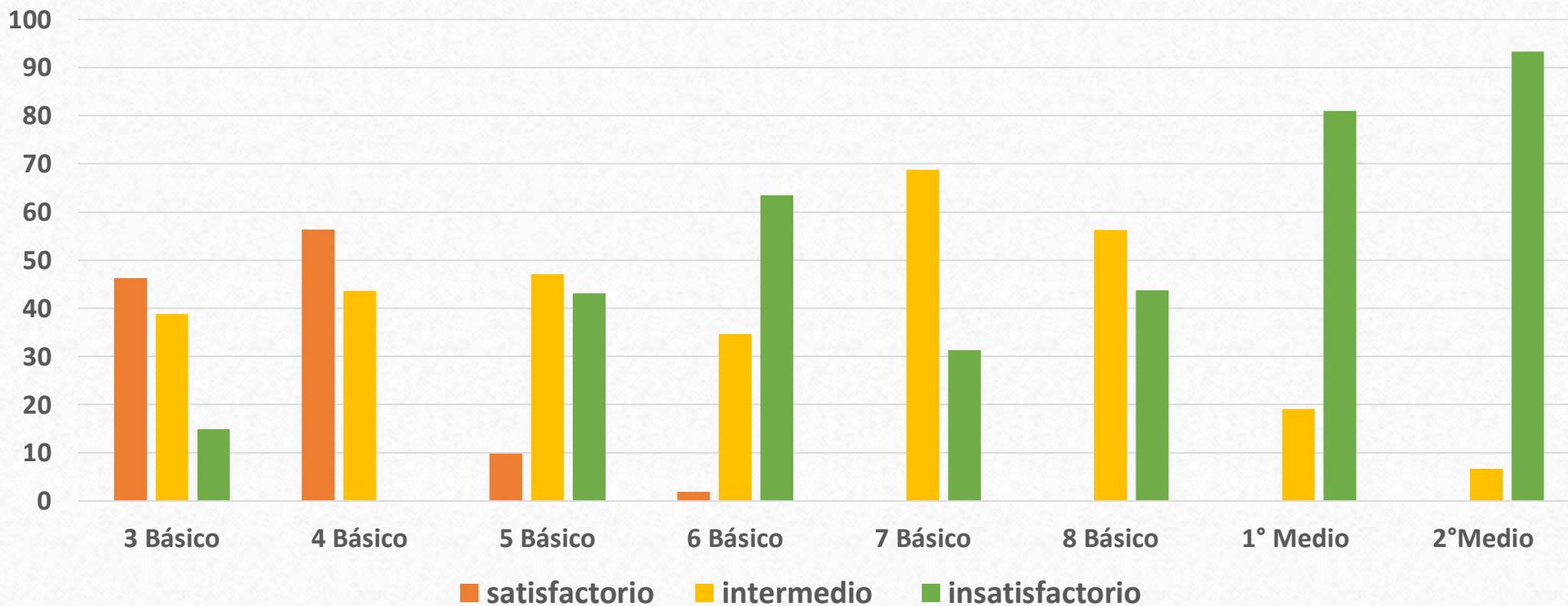



Porcentaje de estudiantes de cada nivel de logro de Evaluación Cierre Historia 2022

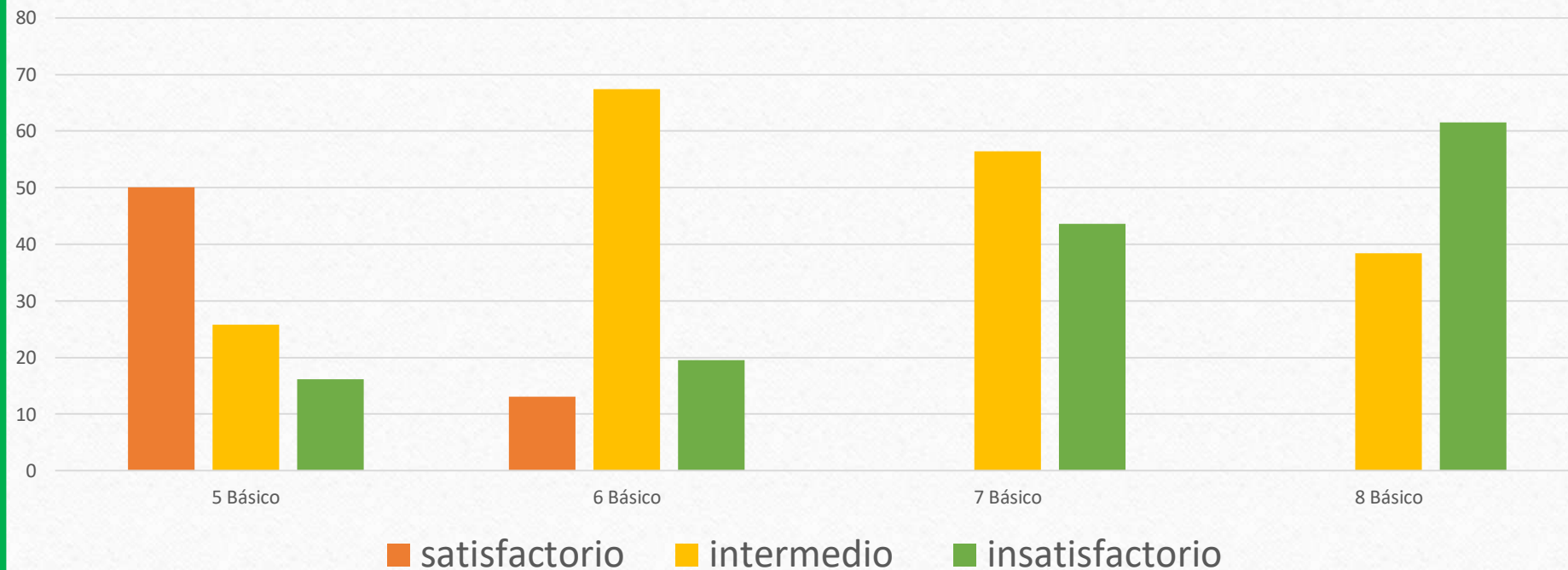



Resultados de Nivel de desempeño en Escritura del Período Cierre de 5° y 6° básicos 2022

Descripciones de niveles de desempeño • nivel 1 y nivel 2:

Describen el desempeño inicial al producir textos narrativos o informativos en el grado, que requerirán acciones de apoyo más dirigidas para lograr el desarrollo de la competencia.

nivel 3:

Describe un desempeño cercano al esperado al producir textos narrativos o informativos en el grado, pero que aún presenta aspectos que deben seguir mejorando.

nivel 4:

Describe el desempeño esperado al producir textos narrativos o informativos en el grado.



Porcentaje de estudiantes de cada grado en los niveles de desempeño en la producción de textos narrativos

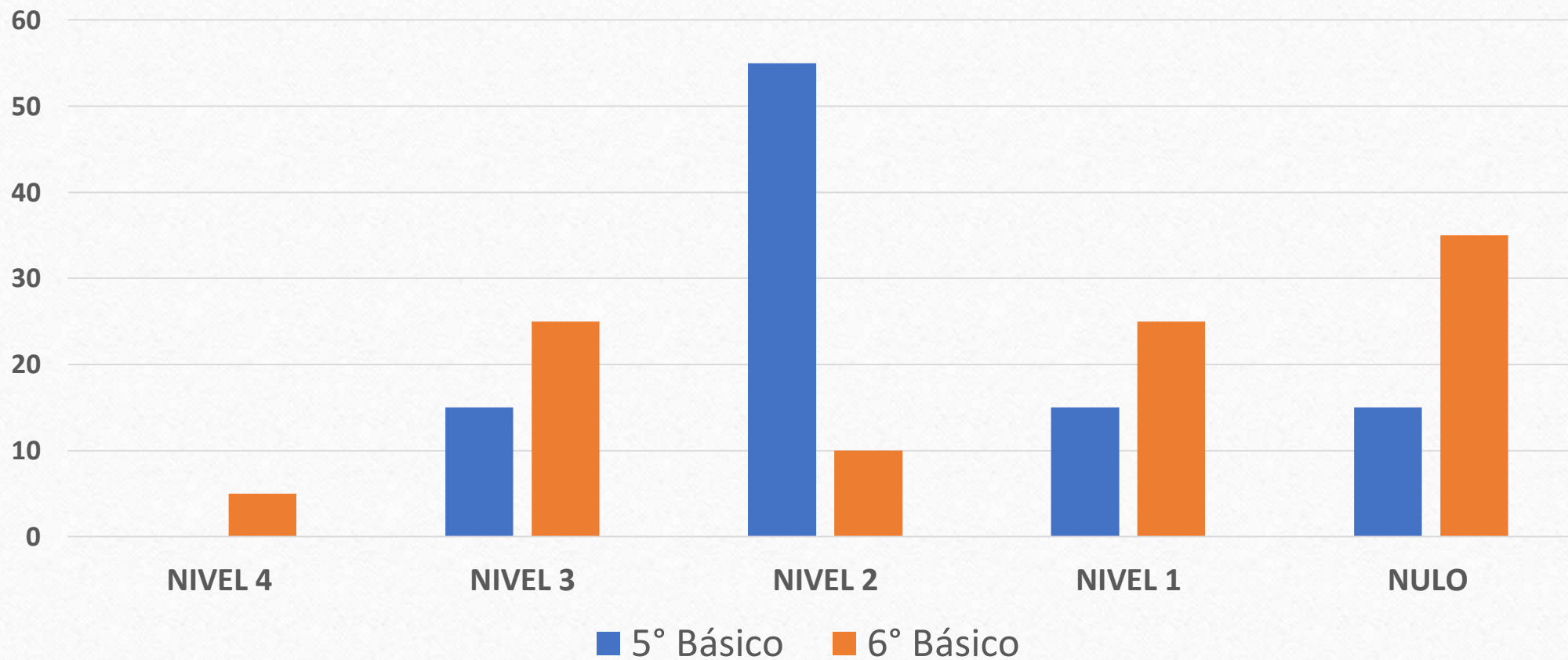



Porcentajes de estudiantes de cada grado en los niveles de desempeño en producción de textos informativos

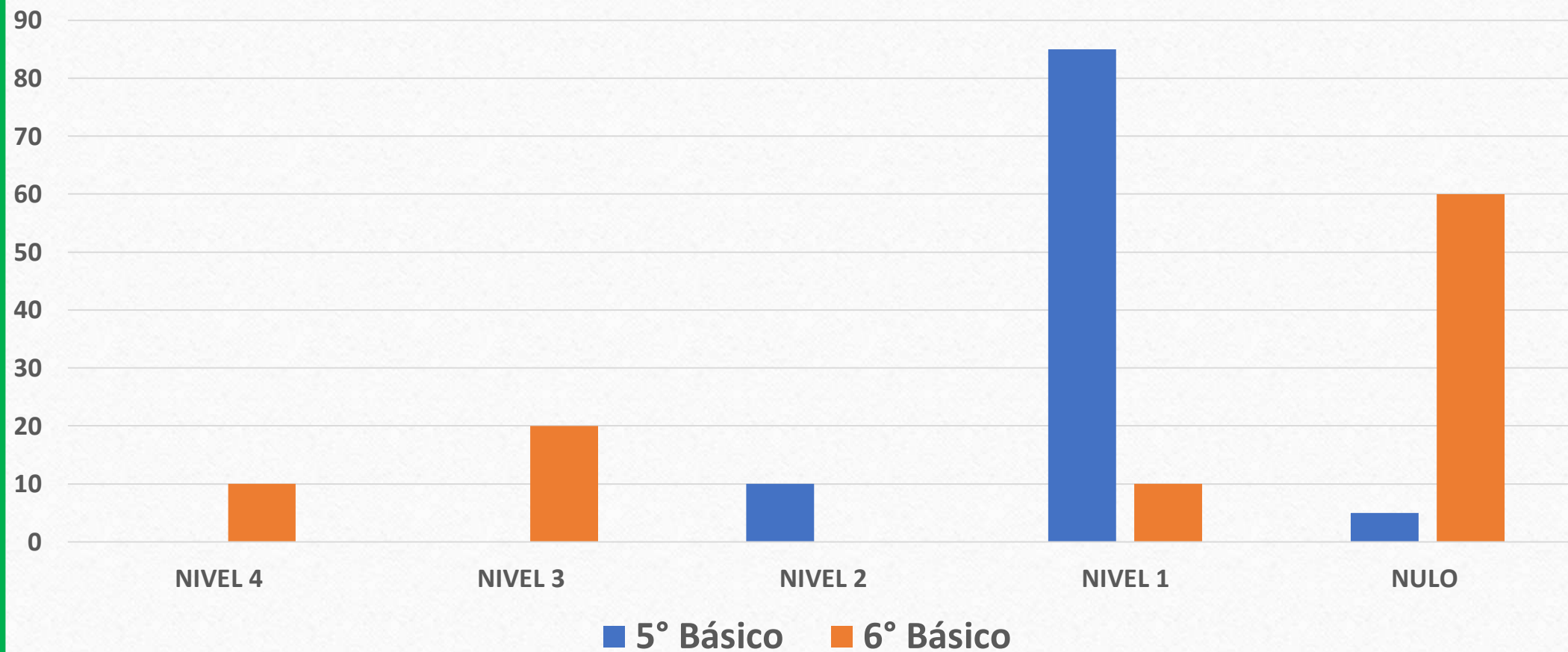

APRENDIZAJE SOCIOEMOCIONAL

Aprendizaje Socioemocional Personal

Gráfico 2.1. Resultados por grado en preguntas sobre el **Desarrollo de las y los estudiantes respecto a su Aprendizaje Socioemocional Personal**



Gráfico 2.2. Resultados por grado en preguntas sobre la **Gestión del establecimiento** respecto al **Aprendizaje Socioemocional Personal** de las y los estudiantes



Gráfico 2.3. Resultados por grado en preguntas sobre el *Desarrollo de los y las estudiantes respecto a su Aprendizaje*

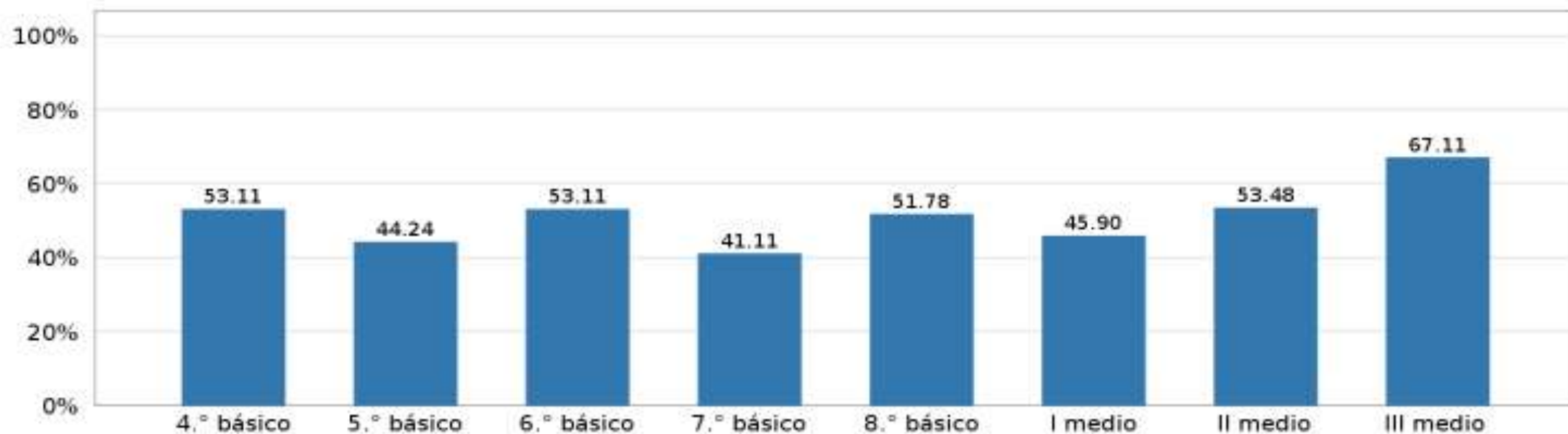

Gráfico 2.4. Resultados por grado en preguntas sobre la Gestión del establecimiento respecto al Aprendizaje Socioemocional Comunitario de las y los estudiantes

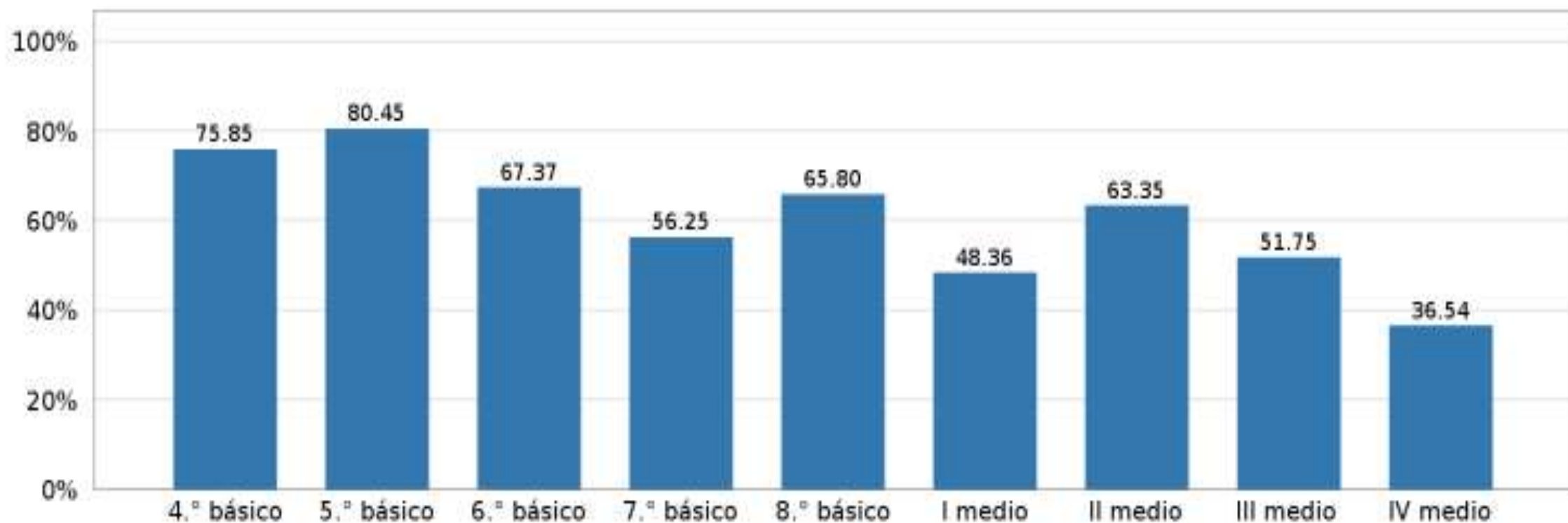

Aprendizaje Socioemocional Ciudadano

Gráfico 2.5. Resultados por grado en preguntas sobre el **Desarrollo de las y los estudiantes respecto a su Aprendizaje Socioemocional Ciudadano**

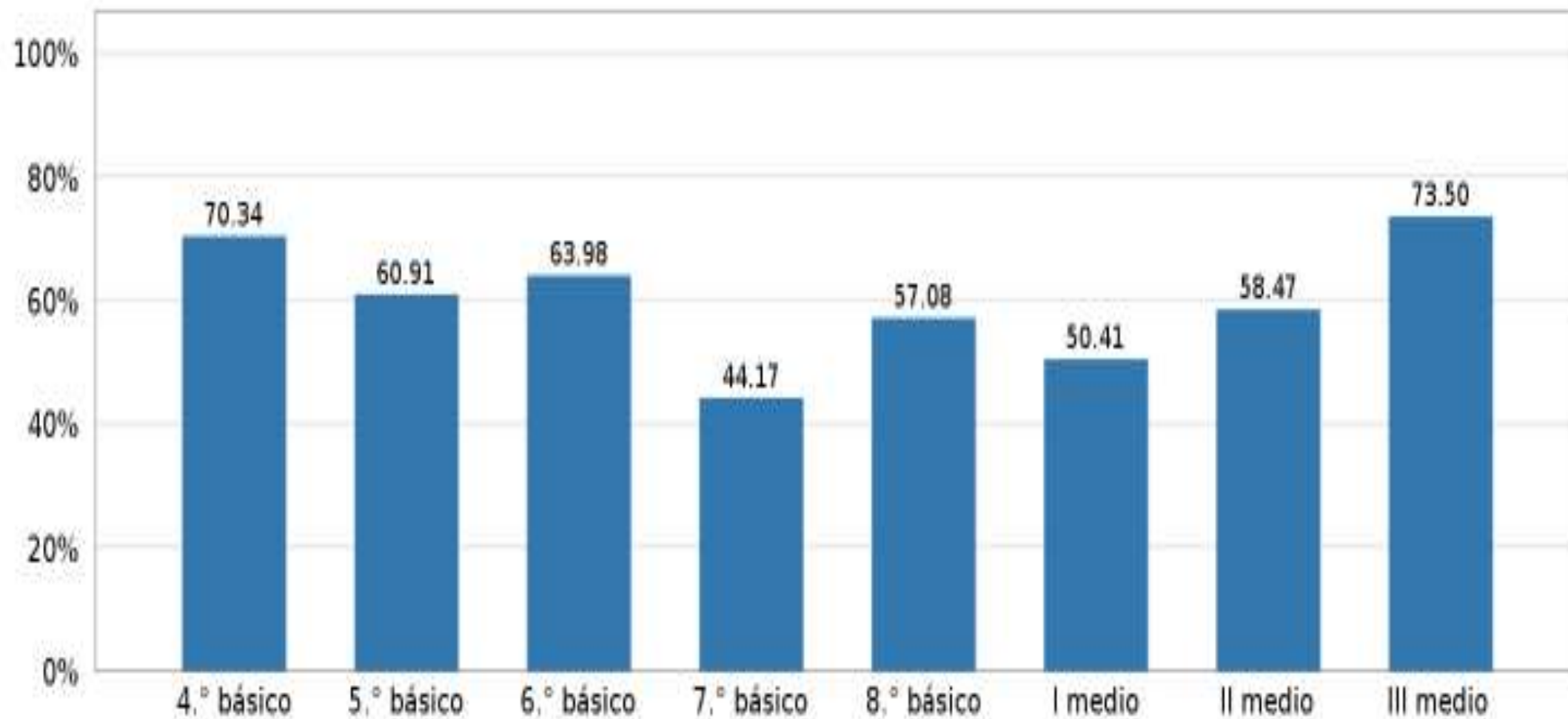
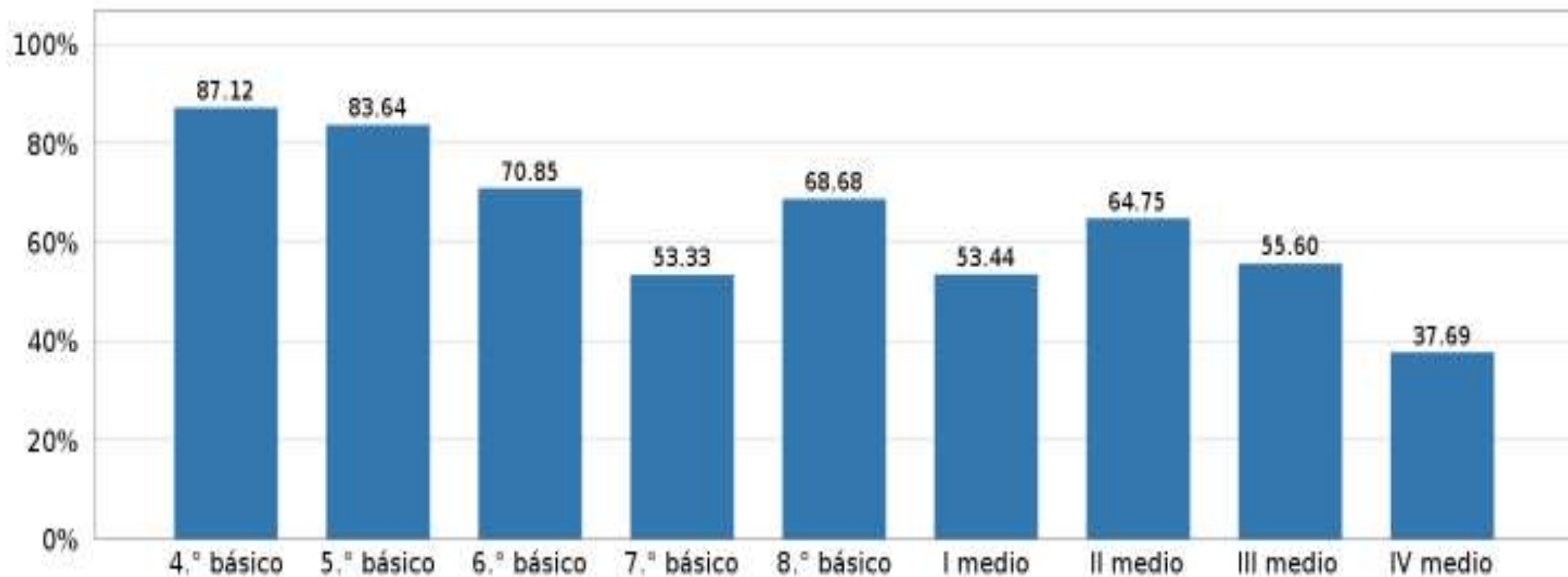

Gráfico 2.6. Resultados por grado en preguntas sobre la Gestión del establecimiento respecto a su Aprendizaje Socioemocional Ciudadano



ASPECTOS CLAVE PARA EL DESARROLLO INTEGRAL

Satisfacción con el año escolar

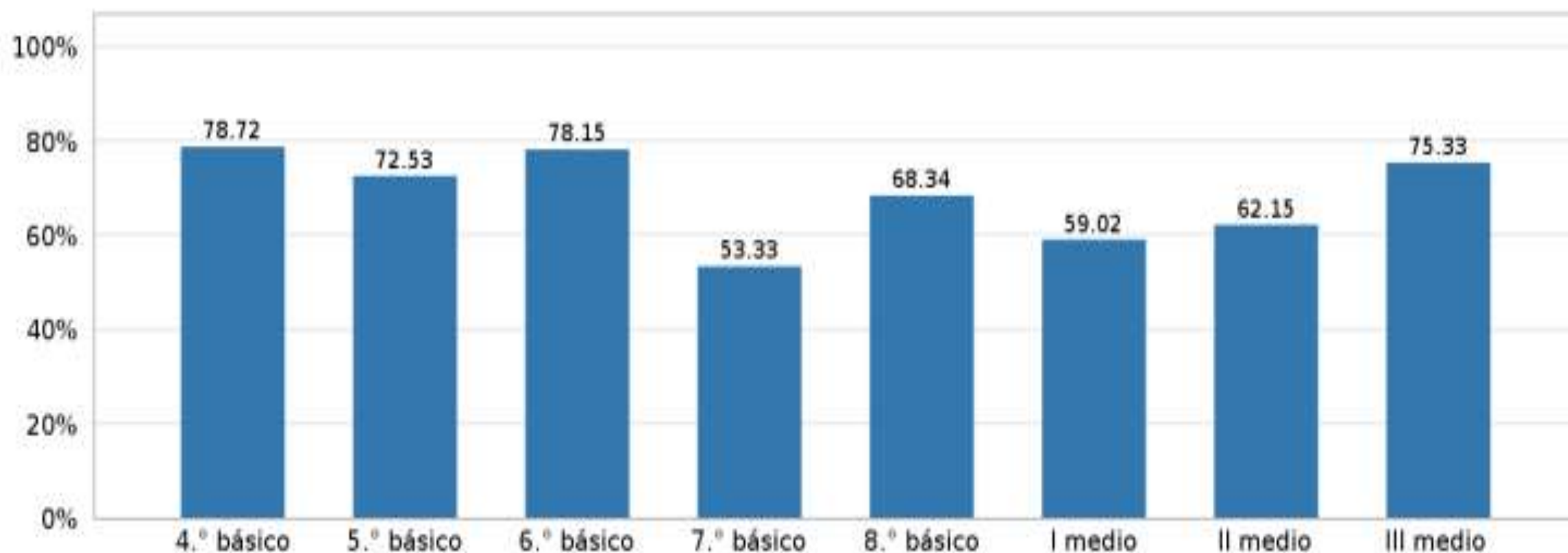
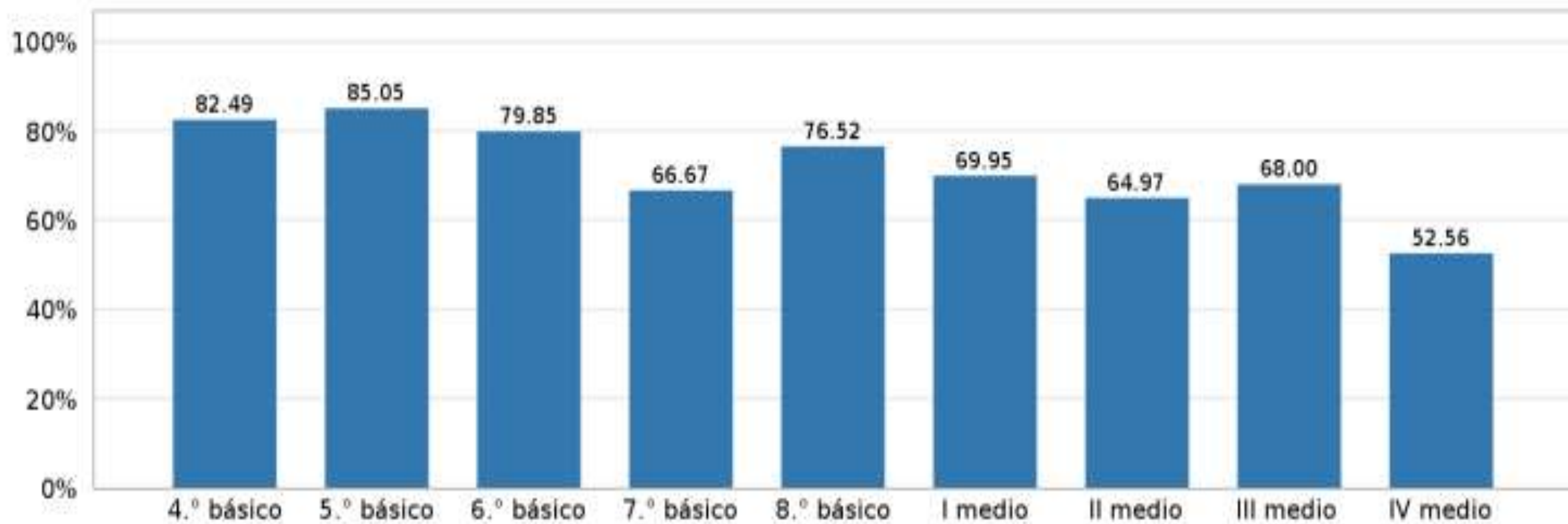
Gráfico 2.7. Resultados por grado en preguntas sobre la Valoración del aprendizaje de las y los estudiantes



Gráfico 2.8. Resultados por grado en preguntas sobre la Valoración de la interacción de las y los estudiantes



Gráfico 2.9. Resultados por grado en preguntas de la *Percepción sobre la gestión de la convivencia escolar*

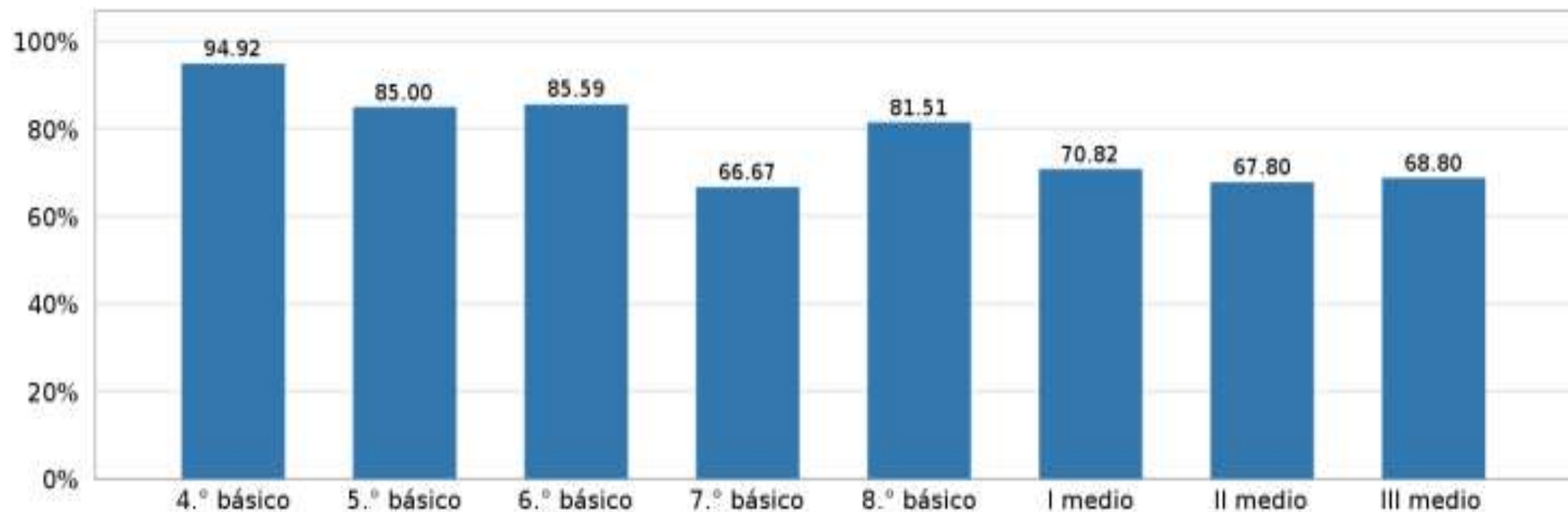

Tabla 2.1 Resultado de IV medio en preguntas de *Valoración de los aprendizajes y herramientas recibidos en el establecimiento*

Valoración de los aprendizajes y herramientas recibidos en el establecimiento

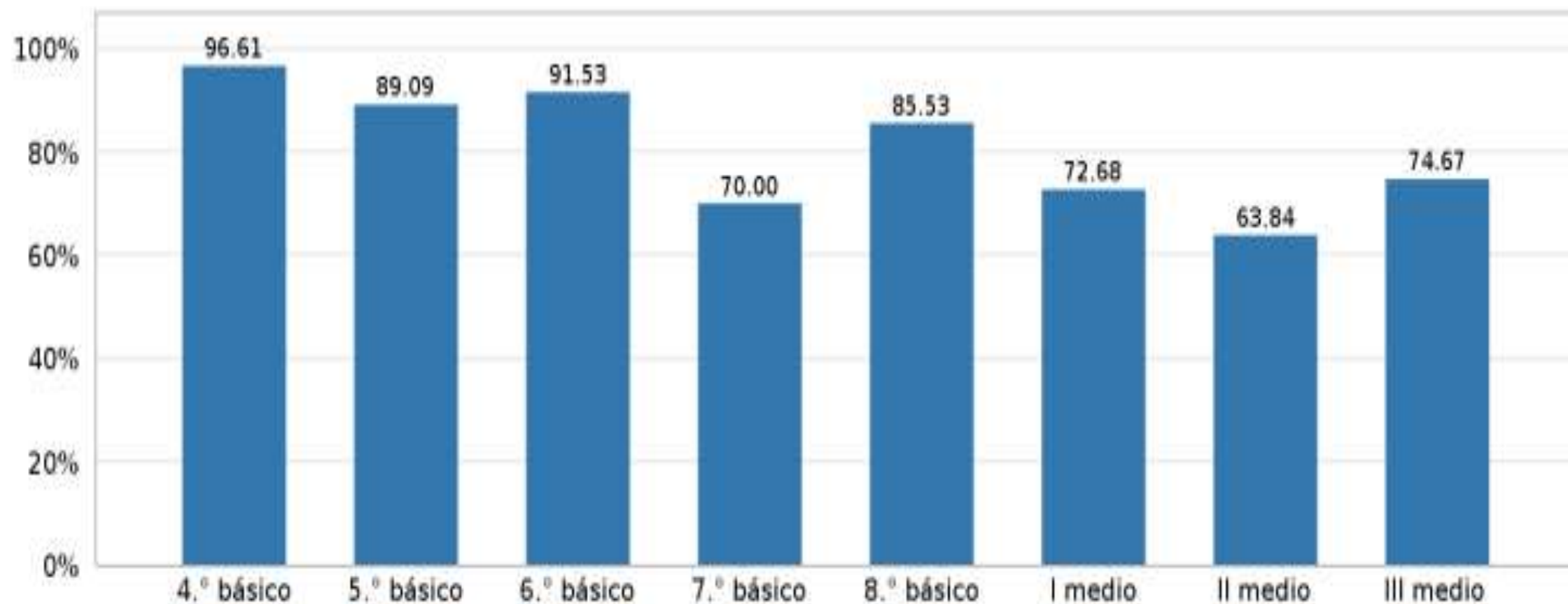
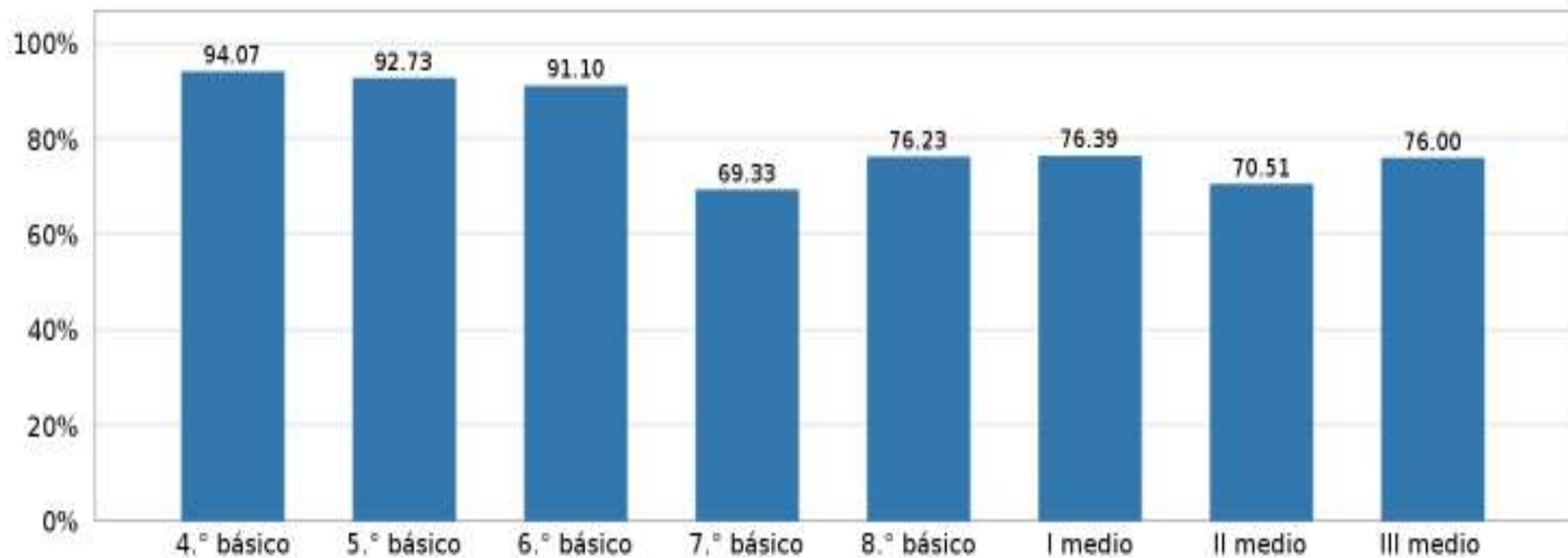
56.84%